

1 rue des Energies-nouvelles  
80460 OUST-MAREST  
03 22 61 10 80  
Tél. : 03 22 61 10 80  
Fax : 03 22 60 52 95  
www.energieteam.fr  
communication@energieteam.fr

Complément capacités financières

*Projet de parc éolien*

COMMUNES DE BÉVILLERS, QUIÉVY ET SAINT-HILAIRE-LEZ-CAMBRAI

FERME EOLIENNE DU MOULIN DE JÉRÔME  
233 rue du Faubourg Saint-Martin  
75010 PARIS

## 1. Présentation du groupe FE Zukunftsenergien AG

FE Zukunftsenergien AG (FEAG) est la maison mère du demandeur. En plus de la Ferme éolienne du Moulin de Jérôme elle détient environ 90 autres fermes éoliennes (FE) qui portent des projets à différents stades de développement. Elle est également détentrice d'EnergieTeam SAS.

La société EnR GIE EOLE détenue elle aussi par FEAG, est constituée dans un but de pilotage des fermes éoliennes. Elle est, en tant qu'entité morale, présidente de la totalité des fermes éoliennes détenues par FEAG.

FE Zukunftsenergien AG est une société de droit suisse au capital de 10.000.000 CHF immatriculée au registre du commerce et des sociétés de ZUG sous le numéro CHE-112.425.660.

Elle est basée au Industriestrasse 53 à Steinhausen (6312) - SUISSE.

Son président est Ralf GRASS.

Des lettres d'engagement de FEAG et de BPI (présentées ci-après) détaillent le mode de financement de ce projet et des projets passés établis sur ce même mode de financement.

Un organigramme présenté ci-dessous présente les différents liens entre la société mère, EnergieTeam et la société demandeuse (Ferme éolienne du Moulin de Jérôme)

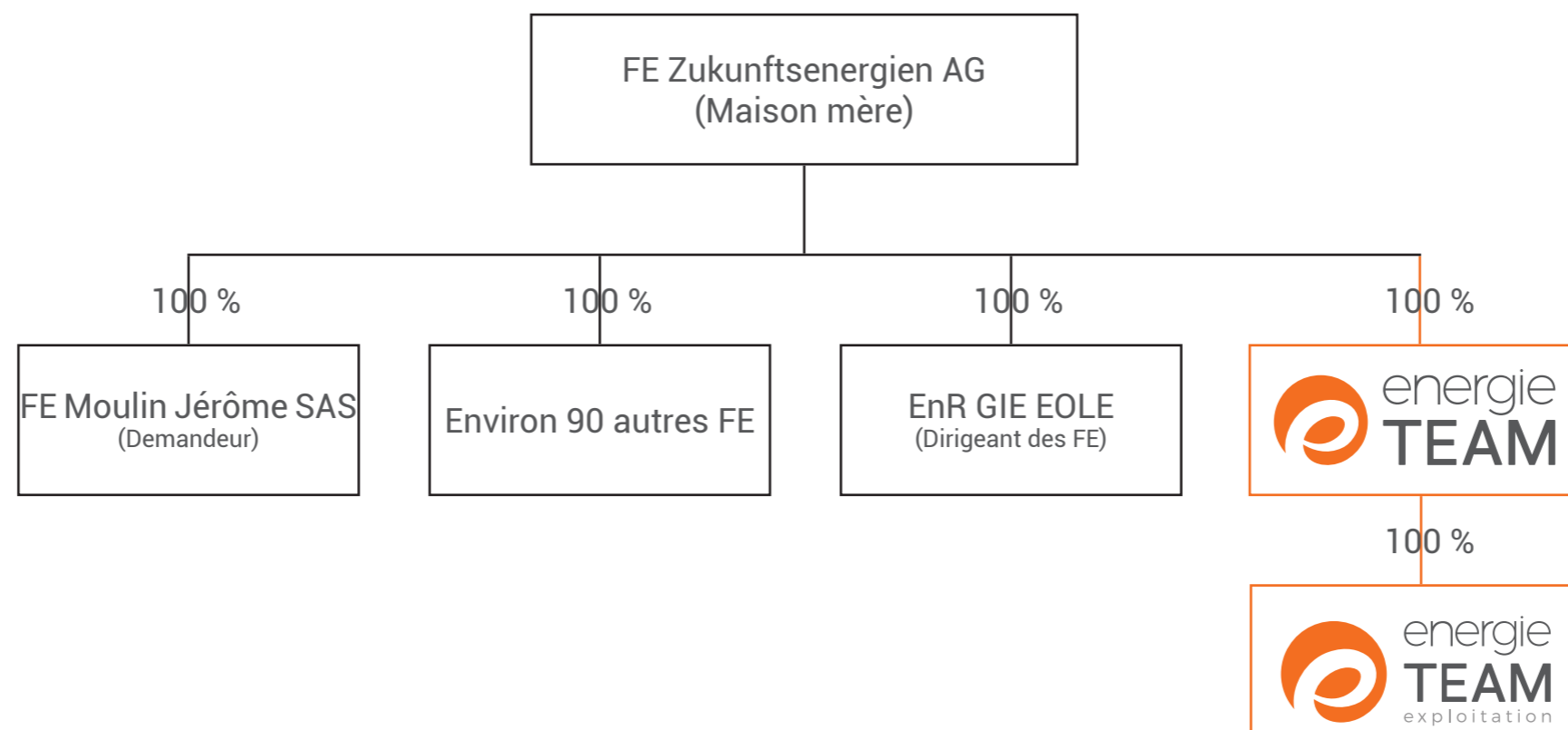

## LETTRE D'ENGAGEMENT

Le 14 février 2019

Le projet de parc éolien du Moulin Jérôme situé sur le territoire des communes de Bévillers, Saint-Hilaire-lez-Cambrai et Quiévy est porté par la société « Ferme Eolienne du Moulin de Jérôme », société par actions simplifiée au capital de 1€ dont le siège social est situé 233 Faubourg Saint Martin 75010 PARIS, immatriculée au Registre du Commerce et des Sociétés de Paris, sous le numéro 532 585 551 (la « Société »).

Il s'agit d'une société dédiée exclusivement à la construction et à l'exploitation du parc éolien de Moulin Jérôme qui a été constituée par la société FE Zukunftsenergien AG, société de droit suisse au capital de 10.000.000 CHF dont le siège social est situé à Steinhausen, immatriculée au Registre du Commerce et des Sociétés de Zug sous le numéro CHE-112.425.660 (« FEAG »), qui en détient le capital et les droits de vote à 100%.

Les caractéristiques du projet sont les suivantes :

- Nombre d'éoliennes : 4
- Puissance de production : 12.2 MW
- Montant prévisionnel des investissements : 18 300 000€

En l'espèce, le financement « maison mère » représentant un investissement estimé d'environ 18 300 000 euros consistera, dans une première étape, en un apport de fonds propres à la Société par FEAG puis, dans une seconde étape, par la souscription d'un prêt auprès d'un établissement bancaire.

La soussigné FEAG s'engage dès à présent, en application des dispositions de l'article D. 181-15-2 3° du code de l'environnement prises pour l'application de l'article L. 181-27 du même code, à mettre à la disposition de la Société les capacités financières afin que la Société puisse mener à bien le projet de parc éolien de moulin Jérôme et assumer l'ensemble des exigences susceptibles de découler du respect des intérêts visés à l'article L. 511-1 du code de l'environnement dans le cadre de la construction et de l'exploitation de ce Projet, de la cessation éventuelle de l'exploitation et de la remise en état du site.

A des fins d'exhaustivité il est précisé qu'à ce jour, FEAG a financé, à ce jour, 439,8 MW soit l'équivalent de 28 parcs éoliens de capacités individuelles variant de 4,6 MW à 35,1 MW, en France, sur le type de structure de financement décrite ci-avant.

R. GRASS  
Président

FE Zukunftsenergien AG – Industriestras 53 – 6312 Steinhausen - Suisse  
SA au capital de 10.000.000 CHF  
SIRET CH-112.425.660

**Pour la FERME EOLIENNE DU MOULIN DE JEROME**

Je soussignée, Nathalie QUESTROY, Responsable Service Mise en Place et Expertise Immobilier Energie Environnement Réseau Nord Ouest, atteste que Bpifrance Financement a participé au financement par la dette depuis 2015 de quatorze parcs éoliens développés par Energieteam et détenues par FE Zukunftsenergien AG pour un montant global de programme de 310 M€.

Fort de ces premières expériences, FE Zukunftsenergien AG et Bpifrance Financement étudient le financement des futurs parcs éoliens développés par Energieteam dont le projet porté par la **FERME EOLIENNE DU MOULIN DE JEROME** sur le territoire de Bévillers, Saint Hilaire Lez Cambrai et Quiévy, fait partie.

Sur la base des informations technico-économiques mis à disposition par FE Zukunftsenergien AG et Energieteam au sujet du projet de la **FERME EOLIENNE DU MOULIN DE JEROME**, Bpifrance Financement manifeste son intérêt pour le financement de ce projet d'une puissance de 12,2 MW représentant un investissement de 18,3 M€ environ. Ce financement ne pourrait toutefois intervenir qu'une fois toutes les autorisations pour construire et exploiter ce parc éolien obtenues et purgées de tout recours, de la transmission d'une documentation complète au titre du projet et sous réserve de l'accord de notre comité de Crédit.

Pour faire valoir ce que de droit  
Lille, le 14 février 2019

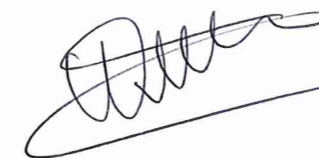

**Bpifrance Financement**  
27/31, Avenue du Général Leclerc  
94710 MAISONS-ALFORT CEDEX  
SIREN 320 252 489 RCS Créteil - NAF 652C  
TVA FR 27 320 252 489